

# 사랑의 친구들

F r i e n d s o f L o v e

# 45

2018년 3월 통권 45호  
발행인 김성재

## 소식

- 2017 제 20회 사랑 나누기 바자 한마당
- 미래를 여는 영어교실 겨울 “영어캠프”
- 2018 설날, 사랑의 떡국 나누기

## 사업보고

- 개별 아동 장학금 후원
- 사랑의 간식 나누기
- 사랑의 목도리 뜨기
- 2017년 어린이 문화초청행사

## 회의보고

- 제20차 정기총회 안건과 결정사항

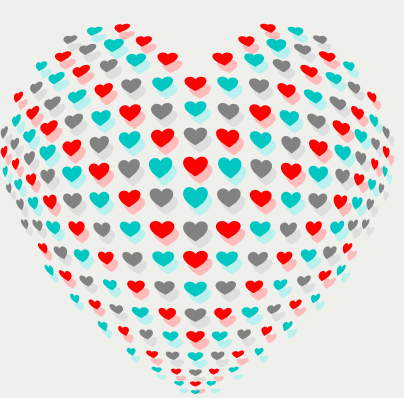



# 사랑의친구들이 올해로 스무 살이 되었습니다

**사랑의친구들은 1998년 IMF 외환위기로  
결식아동들이 하루가 다르게 늘어만 갈 때,  
당시 영부인이셨던 이희호 여사께서 우리사회에서  
굶는 아이들은 없게 해야 한다는 신념이 계기가  
되어 만들어졌습니다.**

사랑의친구들은 그동안 경제적 어려움으로 위축되고 소외된 어린이들에게 영어를 배울 수 있는 기회를 제공하는 '미래를 여는 영어교실', 후원자와 도움이 필요한 어린이와의 결연 '개별아동장학금', 문화적으로 소외된 어린이들을 위한 '저소득지역 어린이 연합캠프'와 '서울초청 행사' 등 다양한 사업을 펼쳐왔습니다. 설날이 되어도 떡국을 끓일 여유가 없는 저소득가정에 떡국거리가 담긴 바구니를 전달해 따뜻한 설날을 맞을 수 있도록 하는 '사랑의 떡국나누기'도 1998년 12월에 처음 시작된 이래로 매년 진행하고 있습니다. 20년 동안 어려운 이웃들에게 도움을 줄 수 있었던 것은 한결같은 마음으로 사랑의 친구들이 되어주신 많은 후원자분들과 자원봉사자분들이 있었기에 가능하였습니다. 감사합니다.

사랑의친구들은 2018년에도 그간 지속적으로 해온 활동들은 계속하면서 창립 20주년을 맞아 한부모가정의 경제적 어려움과, 사회적 소외감, 자녀양육에 도움이 되고자 후원자들과 도움이 필요한 한부모가정의 어린이들을 연결하여 장학금을 지원하는 캠페인을 새로이 시작합니다.

앞으로도 어린이들이 밝고 건강하게 자랄 수 있도록 더욱 노력하겠습니다. 여러분의 지속적인 관심과 사랑 부탁드립니다.

## 개인

|     |     |     |     |     |      |     |     |
|-----|-----|-----|-----|-----|------|-----|-----|
| 강경화 | 강대인 | 강미선 | 강미진 | 강민혜 | 강반석  | 강태형 | 경옥호 |
| 고경애 | 고현석 | 곽선례 | 곽선숙 | 곽영옥 | 구미정  | 구속경 | 구인순 |
| 구종태 | 구지현 | 구준모 | 구현자 | 권남인 | 권순자  | 권오금 | 김 향 |
| 김경돈 | 김경란 | 김경례 | 김경수 | 김경숙 | 김경식  | 김경애 | 김경영 |
| 김경옥 | 김경희 | 김계순 | 김광석 | 김광애 | 김광자  | 김기환 | 김남숙 |
| 김남연 | 김남훈 | 김내현 | 김대화 | 김도균 | 김동훈  | 김명신 | 김명자 |
| 김명조 | 김명주 | 김명희 | 김문규 | 김미경 | 김민권  | 김병기 | 김병준 |
| 김보경 | 김보순 | 김복선 | 김부용 | 김상미 | 김상수  | 김상우 | 김상희 |
| 김선희 | 김설현 | 김성아 | 김성애 | 김성재 | 김성주  | 김소민 | 김소연 |
| 김소영 | 김송자 | 김수정 | 김숙희 | 김순자 | 김시영  | 김시은 | 김애자 |
| 김양희 | 김연희 | 김영남 | 김영미 | 김영자 | 김영중  | 김영태 | 김옥라 |
| 김용주 | 김용현 | 김윤천 | 김유미 | 김윤석 | 김은심  | 김은주 | 김은채 |
| 김익신 | 김이경 | 김인섭 | 김인숙 | 김일곤 | 김장곤  | 김재숙 | 김정경 |
| 김정규 | 김정달 | 김정미 | 김정수 | 김정숙 | 김정순  | 김정연 | 김정완 |
| 김정자 | 김정현 | 김종량 | 김종민 | 김종수 | 김종순  | 김주원 | 김주희 |
| 김지연 | 김지은 | 김진규 | 김창규 | 김철웅 | 김춘경  | 김춘례 | 김춘한 |
| 김춘호 | 김태연 | 김한순 | 김한정 | 김해준 | 김행자  | 김함미 | 김현범 |
| 김현수 | 김현순 | 김현자 | 김현중 | 김현철 | 김현수  | 김현순 | 김혜식 |
| 김혜진 | 김홍기 | 김홍배 | 김홍익 | 김홍주 | 김홍남  | 김희순 | 나정웅 |
| 남관표 | 남은미 | 남정수 | 남창우 | 노승현 | 노영혜  | 노영화 | 노지혜 |
| 노효선 | 라지선 | 명인서 | 모숙현 | 문미옥 | 문소영  | 문순금 | 문재인 |
| 문정순 | 문희상 | 문화태 | 민병두 | 민웅기 | 민조희  | 박 승 | 박 옥 |
| 박경미 | 박경숙 | 박근호 | 박노훈 | 박동찬 | 박명순  | 박명자 | 박미남 |
| 박범순 | 박상호 | 박선진 | 박성련 | 박순복 | 박승자  | 박신애 | 박영선 |
| 박용상 | 박우용 | 박원순 | 박우경 | 박윤희 | 박은경  | 박익수 | 박인숙 |
| 박재형 | 박정수 | 박정애 | 박정훈 | 박정희 | 박종대  | 박종렬 | 박준규 |
| 박진희 | 박필규 | 박해철 | 박현미 | 박현숙 | 박현옥  | 박현주 | 박현철 |
| 박혜나 | 박혜숙 | 박혜원 | 박희경 | 반장식 | 방병찬  | 배대성 | 배민영 |
| 배신숙 | 배징훈 | 배정은 | 백경희 | 백기숙 | 백낙청  | 백미자 | 백소영 |
| 백주현 | 변주선 | 서동일 | 서연호 | 서정호 | 서현주  | 서형수 | 서홍순 |
| 서희정 | 석혜경 | 설 훈 | 성인숙 | 성현정 | 성효경  | 손이선 | 손정숙 |
| 송명림 | 송미라 | 송석호 | 송양자 | 송영길 | 송요선  | 송현석 | 신낙균 |
| 신상희 | 신선련 | 신성주 | 신수성 | 신연숙 | 신현준  | 신혜연 | 심서우 |
| 심지희 | 안연옥 | 안외순 | 안종길 | 안진희 | 안창민  | 양계남 | 양남요 |
| 양미선 | 어수영 | 엄성은 | 여인춘 | 염기철 | 염명화  | 오경선 | 오경임 |
| 오보경 | 오승택 | 오재환 | 오정숙 | 오종량 | 오차환  | 오하린 | 우미형 |
| 우원식 | 원명재 | 원민영 | 원현정 | 유 미 | 유달리  | 유덕열 | 유동수 |
| 유부귀 | 유설자 | 유성엽 | 유성진 | 유순동 | 유승석  | 유승희 | 유영미 |
| 유영주 | 유옥규 | 유은혜 | 유재희 | 유창모 | 유형숙  | 유혜경 | 유혜란 |
| 유혜자 | 유화순 | 윤동수 | 윤명화 | 윤복기 | 윤상현  | 윤서석 | 윤성환 |
| 윤소이 | 윤순희 | 윤신자 | 윤영자 | 윤장순 | 윤지현  | 윤춘희 | 윤현봉 |
| 윤형두 | 윤혜라 | 윤효진 | 이 욱 | 이 행 | 이경수  | 이경숙 | 이경옥 |
| 이경임 | 이경호 | 이경화 | 이경희 | 이광자 | 이규경숙 | 이권우 | 이규석 |
| 이근미 | 이기정 | 이나영 | 이다예 | 이동진 | 이두래  | 이명형 | 이명혜 |
| 이미경 | 이미정 | 이민재 | 이보은 | 이복기 | 이복형  | 이봉권 | 이삼순 |

# 사랑의 후원에 깊이 감사드립니다

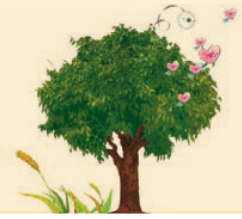

이상룡 이상현 이상희 이석현 이선우 이선이 이선행  
 이선희 이성림 이성은 이성희 이수연 이숙이 이숙진  
 이순례 이순자 이승구 이승근 이승희 이아정 이영삼  
 이영숙 이영아 이요식 이용구 이용화 이운주 이윤경  
 이은라 이은실 이은정 이은희 이을윤 이인영 이인호  
 이인희 이재용 이정구 이정원 이정자 이정진 이제희  
 이종경 이종영 이종욱 이주학 이준우 이종근 이지숙  
 이지예 이지원 이지은 이진구 이진용 이진우 이채운  
 이철우 이춘화 이해동 이해찬 이현승 이현옥 이현주  
 이혜린 이혜숙 이혜원 이화진 이효진 이희영 임선영  
 임소빈 임승민 임영숙 임재욱 임종석 임종성 임지옥  
 임희순 장미순 장미아 장성희 장순량 장예순 장완성  
 장은실 장일선 장정순 장하성 전길환 전병현 전숙희  
 전승규 전영숙 전영옥 전영재 전정자 정경옥 정경인  
 정기자 정대련 정명화 정성자 정수연 정순례 정순은  
 정순자 정슬기 정영인 정용자 정우상 정유나 정은희  
 정의용 정인식 정인아 정재희 정정례 정진영 정태희  
 정향진 정현백 정화자 정희원 조 국 조기제 조남만  
 조남철 조동승 조민자 조병옥 조봉숙 조성호 조수진  
 조영님 조영임 조영준 조예자 조유민 조윤자 조응천  
 조재민 조주영 조현정 조홍식 조희정 주기람 주민자  
 주영숙 주호성 지영선 지우영 지혜리 지혜숙 진선미  
 진성미 진정자 차경애 차순걸 천서현 천정배 최규채  
 최금성 최동균 최미선 최미화 최병권 최병철 최석식  
 최소영 최숙자 최순자 최순희 최애경 최용준 최운열  
 최재승 최재천 최정돈 최정수 최종욱 최준영 최준호  
 최중자 최지은 최지현 최해경 최해선 최항미 최호율  
 탁동현 표창원 허명희 허윤태 한경륜 한금순 한대준  
 한명섭 한명옥 한미향 한서경 한승현 한용외 한인경  
 한인에 한정애 한정희 한태동 한현욱 한혜정 한홍식  
 함명숙 허 승 허 장 허광혜 허남근 홍경자 홍근표  
 홍미영 홍성기 홍성진 홍승헌 홍장표 홍지민 홍진아  
 홍진주 홍현주 황경민 황경주 황순택 황은주 황정윤  
 황정희

H.E. Bader Mohammad Alawadi Lucas Chun  
 Richard Chun Stephen Chun 무 명

## 단체·기업

5.17가족 | CAFE LVM | CJ나눔재단 |  
 KB국민은행 청운동지점 | KEB하나은행 경북공역지점 |  
 NH농협은행 제주영업본부 | SK(주) | Thanks and vision |  
 가천의과대학 부속 길병원 | 강화우리마을 | 교수신문 |  
 구로구 동지사랑 | 구로팍 친구들 | 구정치과 |  
 국민체육진흥공단 경륜경정사업본부 일산지점 |  
 국제명상아카데미 AOMA |

국제통상연구소 공정무역마을공동체협동조합 |  
 굿윌스토어 도봉점 부모회 | 그린나인 | 글로벌어린이재단 |  
 금호아시아나그룹 | 김근태재단 | 김민정 디자인웍스 |  
 나오미회 | 노아의집 | 대상(주) | 대한불교조계종 흥천사 |  
 더불어민주당 국회의원 배우자모임 | 덕수정 | 동남기업사 |  
 드림교회 | 디자이너 백유선 | 라벨르 | 람바자 | 롯데쇼핑(주) |  
 루일리안 | 무한사랑 남양주 | 미래에셋박현주재단 | 범우사 |  
 부산비단비 | 북촌공예마을협동조합 | 불타는오리 |  
 브랜뉴 크리닉 | (사)농촌사랑법국민운동본부 | (사)미래회 |  
 (사)부스리기사랑나눔회 | (사)서울사회적경제네트워크  
 (서울광역시활성센터, 영등포지역활성센터, 용산지역활성센터) |  
 (사)아동복지실천회 세움 | (사)한국건강관리협회 |  
 (사)햇살사회복지회 | (사)행동하는양심 |  
 사회복지공동모금회 · (주)대한항공 |  
 사회복지법인 각당복지재단 | 사회복지법인 윤희복지재단 |  
 삼천리자전거 | 상토회(상명초10회졸업생모임) | 샘터봉사회 |  
 샘표식품(주) | 섯별회 | 서울시국악관현악단 |  
 서울시여성가족재단(J.and, minaribbon, 니들진, 아무진수공예,  
 타니공방, 피에라 꽃) | 서울특별시 | 성북한마음봉사회 |  
 세월리카페 | 수원은누리교회 | 순우리식품 | 스위스재보협(주) |  
 신라구두 | 심슨 | 씨제이제일제당(주) | 아시아나항공(주) |  
 아하바브라카 | 애경산업(주) | 애니박스 | 애터미주식회사 |  
 언더아머 | 에너낙코리아 유한회사 | 에덴 | 에스더기도선교회 |  
 예인촌 | 예향 | 우리은행 성북구청지점 | 유달리 |  
 유엔그린여성한의원 | 유한킴벌리(주) | 유희상사(주) | 은혜직물 |  
 이끌림 | 이대심리학과동창회 | 이종란메이크업예술원 |  
 이진옥천연염색공방 | 이플란치과 | 이화민주동우회 |  
 이화여자고등학교 | 인사모 | 입숨 | 장수회관 |  
 (재)삼구복지재단 | 재단법인 하나금융나눔재단 |  
 (재)한국기독교장로회 여신도회 |  
 정남진농협쌀조합공동사업법인 | 정동제일교회 | 정을두레 |  
 종이문화재단 | (주)국순당 |  
 (주)까사미아 | (주)네오플렉스 | (주)농심 | (주)다음레저 |  
 (주)대일텍스타일 | (주)대한항공 | (주)더스킨컴퍼니 | (주)두산 |  
 (주)디자인갤러리 | (주)롯데월드 SEOUL SKY | (주)모나미 |  
 (주)미지콜렉션 | (주)삼송식품 | (주)삼지엔지니어링 |  
 (주)상우약기 | (주)송학식품 | (주)신즈디자인하우스 | (주)실버텍스 |  
 (주)에스앤제이코 | (주)엘에스앤제이 | (주)여성신문사 |  
 (주)연합뉴스 | (주)이퀘스트 | (주)인진 | (주)종이나라 | (주)차모아 |  
 (주)천재교육 | (주)청룡수산 | (주)청산씨피에스 | (주)코스트코  
 코리아 양재점 | (주)크리스토프렌씨 | (주)클리오 | (주)태영 |  
 (주)티아공이오(강희숙부덕) | (주)파라다이스 | (주)한성에프엔씨 |  
 (주)한아인터내셔널 | (주)해움 | (주)호텔롯데롯데월드 | (주)효성 |  
 창동하나로클럽 | 채빛퀵진 | 차밍패션 | 충남떡방앗간 |  
 커피하우스 코델리 | 하비지역아동센터 | 하이프 스낵백 |  
 한국T.A | 한국산림복지진흥원 | 한국전력부녀회 | 한양대학교 |  
 행정안전부 행복드림봉사단 | 희망만들기방과후교실

후원하고 후원받는 인연으로 맺어졌지만, 일상에서 만나지는 못하기에 회지를 통해서나마 서로 알아가고 마음을 나누고자 합니다.

## 강릉 지역아동센터를 찾아 사정과 고충을 들었습니다

12월 초, 평창 동계올림픽 준비가 한창인 강릉을 찾아, '마리아지역아동센터'에서 '성요셉해누리지역아동센터', '드림지역아동센터'의 센터장님과 실무 선생님들을 함께 만났습니다. 세 곳 모두 설립한 지 10년이 넘는 시간 동안 열성을 다해 지역 아동들을 보듬어 왔습니다. 함께 나눈 많은 이야기 중, 일부를 소개합니다.

### 마리아지역아동센터

### 이중애 선생님

마리아지역아동센터는 2004년 개소했고 책나누기, 미래를 여는 영어교실, 연합캠프, 서울초청행사, 사랑의 간식나누기 등 2004년부터 사랑의친구들과 함께하고 있습니다.



“저는 서울이 고향인데 몸이 좋지 않아 십여 년 전 요양차 강릉에 왔다가, 힘든 아이들이 있으니 공부방을 한번 해보지 않겠느냐는 주변의 제의에 지금까지 오게 되었어요. 가장 신경 쓰이는 것은 아이들 교육이죠. 여기는 아이들에게 줄 수 있는 것이 좋은 자연환경밖에 없어요. 부모님 대부분은 일용직이거나, 식당, 포장마차에서 일을 하세요. 또 여기는 계절 특수성으로 아르바이트 시급이 다른 지역보다 높은 편이라 아이들이 중고등학교 때부터 아르바이트를 많이 해요. 한창 공부할 나이에 공부는 더 뒷전이 되어버리는 거죠. 이렇다보니 다른 꿈을 꿀 수 있다는 것을 모르고 가난의 대물림이 계속 되는 것 같아서 안타까워요. 다양한 세상을 알려주고 싶은 것이 저의 희망이에요.”

### 성요셉해누리지역아동센터

### 박계옥 선생님

성요셉해누리지역아동센터는 2004년 개소했고, 2018년 사랑의 간식나누기를 시작으로 사랑의친구들과 함께 하게 되었습니다.



“저희 기관은 수녀회가 운영주체인데 지원을 거의 못 받고 있어요. 제가 와서 보니 센터 상황이 너무 열악해서, 공모란 공모는 다 신청하려고 노력했죠. 그런데 10년 동안 일하신

여기 선생님이 ‘수녀님, 신청가능 지역을 확인해 보셨어요?’ 라는 거예요. 그래서 공지를 다시 확인해보니 여기 강릉은 제외되는 사업이 많더라구요. 그만큼 강원도가 지원 받기가 어렵습니다. 강원도 중에 춘천, 원주 쪽은 그래도 좀 가능한 공모가 있는 것 같은데 이쪽 바닷가 쪽은 멀어서 그런지 사업대상에서 제외될 때가 많아요.”

### 드림지역아동센터

### 조진형 선생님

드림지역아동센터는 2006년 개소했고, 2018년 상반기 간식나누기를 시작으로 2월에 진행된 2018년 사랑의 떡국나누기에도 선정이 되어 사랑의친구들과 인연을 맺게 되었습니다.



“나라에서 받는 급식비가 전체 아동의 70%정도만 지원돼서 간식을 주기가 어려워요. 지난 가을에는 저희 센터 주위에 농사지으시는 분들이 계셔서 고구마를 후원받아 쥘 고구마, 고구마튀김 등 고구마로 해결했어요. 아이들 투정이 말이 아니었죠. 여기 세 곳 센터는 마음이 잘 맞아서 사업에 대해 의논도 하고 자주 모이는 편이에요. 공고가 난 사업프로그램 정보를 나누기도 하고요. 아무래도 사업비가 많이 부족하다 보니 후원받는 방법이나 예산 내에서 프로그램을 진행해 아이들을 성장시킬 수 있는 방법이 무엇일까 다방면으로 고민을 하죠. 서로 연계해서 진행하면 시너지효과가 나기 마련이니까요”

흔히 강릉이라고 하면 경포대, 오죽헌 등 유명관광지를 떠올립니다. 그렇다보니 실상 현지인들은 별로 없고, 투자하러 오는 사람들이나 계절장사 또는 일용직으로 돈 벌러 오는 사람들이 많다고 합니다. 지역아동센터는 자기 지역에서 후원을 받아야 좋은데, 관심을 가질 지역주민이 적어 걱정이라고 세 곳 센터장님들은 입을 모아 말씀하셨습니다.

# ‘2017 사랑 나누기 바자 한마당’ 20번째 사랑의 바자, 성황리에 잘 마무리되었습니다



스무번째를 맞는 사랑의친구들 ‘사랑 나누기 바자 한마당’이 2017년 10월 28일부터 29일 이틀에 걸쳐 서울 이화여자고등학교 유관순기념관에서 열렸습니다. 예년에 비해 한 주 정도 늦게 열려 조금 쌀쌀한 날씨에도 많은 분들이 함께 해주시고 찾아주셔서 2018년 한해도 아이들에게 든든한 사랑 나눌 수 있게 되었습니다.

**참여** 이번 바자 한마당에는 105곳에 달하는 기업과 단체가 물품후원과 판매에 나선 가운데 총 554분의 자원봉사자가 준비부터 마무리까지 수고해주셨습니다.

**후원** 서울특별시와 글로벌어린이재단, 하나금융나눔재단에서 후원을 맡아주셨는데, 초창기부터 후원해온 미국, 일본, 홍콩 등 글로벌어린이재단 15개 지부 회원들은 올해도 살뜰히 준비한 해외 물품을 들고 참여해주셨고, 하나금융나눔재단은 후원과 더불어 봉사자까지 나와서 바자 곳곳을 살펴주셨습니다.

**동참** ‘사랑의친구들’의 임원과 회원 여러분들이 다양하고 많은 기증품을 모아주셔서 풍성한 아나바나 장터가 마련되

었습니다. 더하여 대통령과 영부인을 비롯하여 많은 저명인사들께서 경매물품을 내주시어 아이들과 ‘사랑의친구들’ 사업에 힘을 북돋아 주셨습니다.

**장소 제공** 20년째, 이화여자고등학교와 이화여자외국어고등학교에서 아름다운 교정을 바자 장소로 쓰도록 내어주시고, 행사에 필요한 천막과 테이블 등 집기도 제공해주셨습니다. 덕분에 항상 공간이 충분하고 단정히 정리된 바자, 가을 정취 가득한 바자가 될 수 있었습니다.

**은행업무 보장** KEB하나은행 경북광역시점에서는 현금출납기가 탑재된 이동차량을 보내주시고, KB국민은행 청운동지점에서는 직접 나와 바자현장의 판매금 입금을 도와주시어, 바자가 불편과 차질 없이 진행되도록 애써주셨습니다.



# 힘을 합쳐, 더 크고 더 따뜻한 바자가 되었습니다



매년 진귀한 구경거리인 저명인사  
기증물품 경매. 2017년에는 모두 59명의  
저명인사가 경매물품을 내주셨습니다.



행운권 추첨 1등 당첨  
총 2,735매의 행운권이  
판매되었습니다.

## 열심히 팔아주시고

올해는 특히  
(사)서울사회적경제네트워크,  
서울시여성가족재단에서  
참여해 주셨습니다.



‘가장 따뜻한 사랑을’  
자한마당 서울시여성가족재단



## 많이 사주시고

매년 보는 얼굴도,  
새로 보는 얼굴도,  
모두 모두 반갑습니다.



## 시작과 끝을 같이해주셨습니다

동료와 친구와 가족과 함께  
주말 내내 봉사해주신 여러분,  
참 감사합니다.



# 참여해주신 모든 분들, 다시 한 번 감사드립니다

‘2017 사랑 나누기  
바자 한마당’ 후원자 명단



### 물품후원(기업 및 단체)

5,17가족 | CJ나눔재단 | KB국민은행 청운동지점(판매금입금) | KEB하나은행 경북광역시점 | NH농협은행 제주영업본부 | Thanks and vision | 교수신문 | 구정치과 | 국제통상연구소  
공정무역마을공동체협동조합 | 굿윌스토어 도봉점 부모회 | 그린나인 | 글로벌어린이재단 | 금호아시아나그룹 | 길병원 | 김근태재단 | 노아의집 | 대상(주) | 덕수정 | 드림교회 | 디자이너 백유선 | 디자인갤러리 | 라벨리 | 람바자 | 롯데쇼핑(주) | 루일리안 | 무한사랑 남양주 | 부산비단비 | 북촌공예마을협동조합 | 불타는오리 | 브랜뉴 크리닉 | (사)농촌사랑범국민운동본부 | (사)서울사회적경제네트워크(서울광역자활센터, 영등포지역자활센터, 용산지역자활센터) | (사)행동하는양심 | 삼천리자전거 | 상토회(상명초10회졸업생모임) | 샘표식품(주) | 서울시여성가족재단(J.and, minaribbon, 니들진, 아무진수공예, 타니공방, 피어라 꽃) | 서울특별시 | 성북한마음봉사회 | 세월리카페 | 순우리식품 | 신라구두 | 심슨 | 씨제이제일제당(주) | 아하바 브라카 | 애경산업(주) | 애티미주식회사 | 언더아머 | 에덴 | 여성신문사 | 예인촌 | 예향 | 유달리 | 유한킴벌리(주) | 이끌림 | 이대심리학과동창회 | 이종란메이크업예술학원 | 이진옥천연염색공방 | 이플란치과 | 이화민주동우회 | 인사모 | 입숨 | 장수회관 | 정남진농협쌀조합공동사업법인 | 정을두레 | 종이문화재단 | (주)국순당 | (주)까사미아 | (주)네오플램 | (주)농심 | (주)더스킨컴퍼니 | (주)두산 | (주)모나미 | (주)미스지블렉션 | (주)삼송식품 | (주)상우약기 | (주)송학식품 | (주)실버택스 | (주)에스앤제이코 | (주)LS&J | (주)이퀘스트 | (주)종이나라 | (주)차모아 | (주)청룡수산 | (주)코스트코 코리아 양자점 | (주)크리스토프엔씨(PING) | (주)클리오 | (주)티이공이오(강화숙부떡) | (주)태영 | (주)한성예프엔씨 | (주)한아인터내셔널 | (주)혜움 | 창동하나로클럽 | 채빛퀴진 | 차밍패션 | 충남떡방앗간 | 커피하우스 코델리 | 하나금융나눔재단 | 하이프 스텝백 | 한국T.A

### 개인물품 기증

강경화 권남인 김병기 김성재 김순자 김종민 김한정 박정희  
김현철 남관표 노영혜 문미옥 문재인 김정숙 문희상 민병두  
박미남 박영선 박원순 박은경 반장식 서형수 송명림 송영길  
신성주 신수성 심지희 우원식 원현정 유동수 유은혜 이성은  
이아정 이인호 이종옥 이진용 이해찬 임종석 장예순 장하성  
전병현 정영인 정의용 정현백 조 국 조웅천 진선미 최운열  
최종옥 최지현 표창원 한인경 한정애 홍미영 홍장표 홍지민  
홍진주 무명

### 성금기부

강대인 구미정 권오금 김성애 김운천 김의신 박정희 박혜숙  
백낙청 변주선 안외순 원명재 유승식 이민재 이지숙 이지원  
임승민 장예순 장일선 지우영 한용외 홍근표  
국민은행 청운동지점 | (사)부스레기사랑나눔회 |  
(사)아동복지실천회 세움 | (재)한국기독교장로회 여신도회 |  
(주)천재교육 | 하나금융나눔재단 | 무명

### 행운권 구입

김경영 김보경 김성애 김성재 김수정 김순자 김영미 김영자  
김은주 김주희 김한정 노영혜 노유화 박은경 박정희 박종렬  
박필규 박해철 박희경 성인숙 유승희 유형숙 윤장순 윤현봉  
이미경 이상희 이성은 이순례 이정원 이종옥 이진용 장일선  
전길환 정수연 정영인 정진영 조영준 한인에  
Lucas Chun Richard Chun Stephen Chun  
더불어민주당 국회의원 배우자모임

\* 당일 현장에서 구입한 분들께도 감사드립니다.

# 사랑의 목도리 뜨기

한 코, 한 코, 키워왔습니다

사랑의 목도리 뜨기는 북한 어린이 돕기 사업의 일환으로, 겨울이 많이 추운 북한 어린이들을 돕기 위해 후원자와 자원봉사자들이 직접 목도리를 뜨서 지원하는 사업입니다.

작년 한 해도 온기와 정성이 담긴 예쁜 보온 목도리가 착착 쌓였습니다. 처음 사업을 시작한 2010년 이래 2018년 1월 현재까지 1만 3백 점의 목도리가 유진벨 재단을 통해, 또 2015년 이희호 명예회장의 방북에 맞춰 북한에 전달되었습니다.



북한 어린이들이 겨울을 잘 이겨내기 바랍니다.

2017년, 사랑의 목도리 뜨기 후원에 감사드립니다.

▶ **성금기부자** : (재)한국기독교장로회 여신도회

▶ **뜨개질 봉사(개인)**

|     |     |     |     |     |     |
|-----|-----|-----|-----|-----|-----|
| 강경숙 | 강명희 | 권현경 | 김경옥 | 김귀자 | 김대석 |
| 김보순 | 김은심 | 김진숙 | 김홍진 | 도미숙 | 박민숙 |
| 박삼혁 | 박수진 | 박숙현 | 박영미 | 박재숙 | 박정혜 |
| 손정숙 | 안봉숙 | 안영주 | 양인자 | 오보경 | 오종량 |
| 유화순 | 이애숙 | 이종옥 | 인재근 | 임지옥 | 장미순 |
| 전정자 | 정영주 | 조봉숙 | 조 은 | 진현주 | 최미화 |
| 최윤수 | 한금순 | 함진영 |     |     |     |

▶ **뜨개질 봉사(단체)**

도봉시설관리공단 '사랑의뜨개질'  
 서울시 교육청 총무과 핵심인재연수 파견 분임  
 (재)한국기독교장로회 여신도회(남원제일교회, 발음교회, 서울남연합회, 익산 마동교회, 익산연합회, 전북동연합회, 충남연합회)

후원자가 점점 늘고 있습니다.

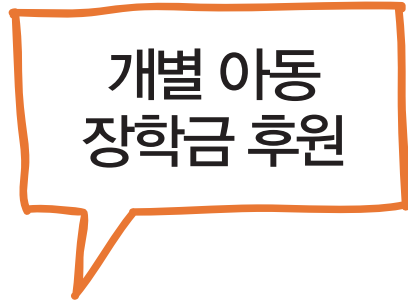

개별 아동 장학금 후원은 1년간 한 아이에게 매달 5~10만원씩 후원하는 사업입니다. 아이들에게 기쁨의 동아줄이 되고 있습니다.

2017년 1개 단체와 15명의 후원자가 39명의 어린이와 청소년을 후원했습니다. 2018년 올해는 4개 단체와 15명의 후원자가 54명의 어린이와 청소년을 후원키로 약속 하셨습니다. 감사드립니다.

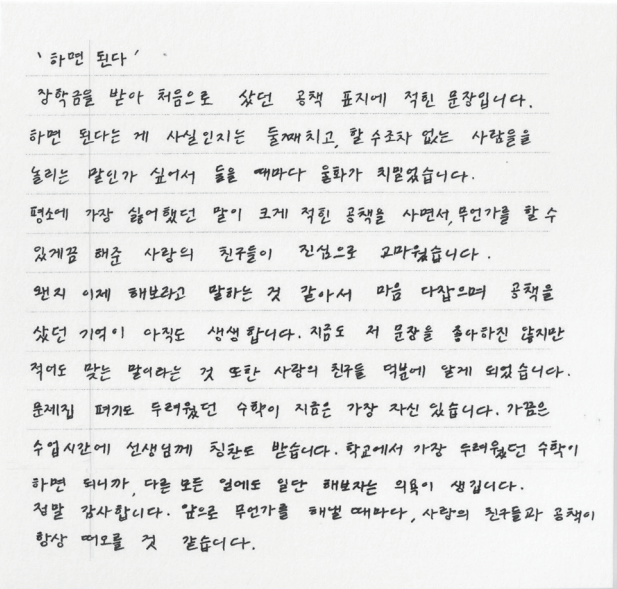

고등학교 2학년 이00군의 감사편지입니다.

## 2017~18년 개별 아동 장학금 후원자

▶ **단체** : 미래회(지속) | 삼구복지재단 (신규) | AOMAYOGA (신규) | 유엔그린여성학원의원(신규)

▶ **개인** :

|     |     |     |     |     |     |
|-----|-----|-----|-----|-----|-----|
| 김경관 | 김경희 | 김수정 | 김지연 | 김철웅 | 김홍기 |
| 노영혜 | 성현정 | 이순례 | 이아정 | 이영숙 | 인재근 |
| 김병준 | 정명화 | 최병철 |     |     |     |



## 사랑의 간식 나누기

항공사들의 오랜 후원, 감사합니다

지역아동센터는 어디나, 언제나, 간식이 부족합니다. 2001년 6월부터 대한항공과 아시아나항공이 국제선 비행기에서 나온 미개봉 초콜릿, 과자, 땅콩, 라면 등 간식거리를 후원해주셔서 저소득 지역아동센터에 정기적으로 간식을 지원하고 있습니다.

매년 상반기, 하반기로 나누어 지원하며 2017년 하반기인 33기까지 527개 기관 16,199명의 어린이들에게 간식거리를 전달하였습니다. 2018년 상반기에는 4개 아동기관, 총 119명 어린이에게 지원됩니다.



랄라라,  
쿵노래가  
나옵니다~.

사랑의 간식 나누기 지원 현황  
(2017년 하반기~2018년 상반기)

| 기수  | 지원일시                    | 지역       | 지원기관                                | 지원어린이 |
|-----|-------------------------|----------|-------------------------------------|-------|
| 33기 | 2017년<br>7월<br>~<br>12월 | 서울       | 열린방과후교실                             | 139명  |
|     |                         | 전남<br>화순 | 꿈나무지역아동센터                           |       |
|     |                         |          | 신화지역아동센터                            |       |
|     |                         |          | 엘리트지역아동센터<br>큰사랑지역아동센터<br>한우리지역아동센터 |       |
| 34기 | 2018년<br>1월<br>~<br>6월  | 서울       | 장위지역아동센터                            | 119명  |
|     |                         | 강원<br>강릉 | 드림지역아동센터                            |       |
|     |                         |          | 마리아지역아동센터<br>성요셉해누리지역아동센터           |       |
| 총계  |                         |          | 10개 기관                              | 258명  |

## 문화초청 행사

### 2017년 연말 오페레타 뮤지컬 '판타지아', 2018년 연초 '신년 국악 한마당'

오래도록 아이들 가슴에 용기와 협동을  
일깨워주는 노래로 남을 것입니다

저소득 지역아동센터 아이들이 문화공연을 접할 기회는 무척 적습니다. 고맙게도 서울시 국악관현악단과 하나금융나눔재단이 매년 문화공연에 아이들을 초청해줍니다.

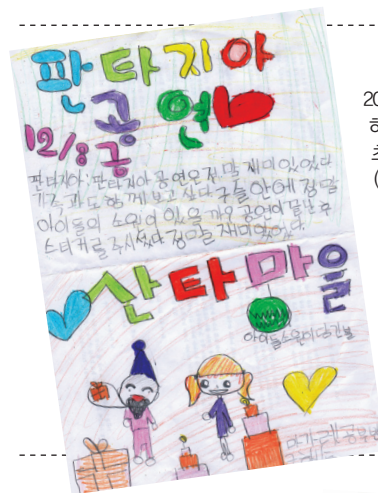

2017년 연말,  
하나금융나눔재단  
초청으로 8개 기관  
(R&T, 꾸러기,  
마가렛, 웃음꽃, 장위,  
젤마, 쫄쫄왕국,  
청암지역아동센터)  
어린이 127명이  
국립중앙박물관 내  
극장에서 오페레타 뮤지컬  
'판타지아'를 봤습니다.  
한 어린이의 소감문입니다.

2018년 1월,  
서울시국악관현악단  
초청으로  
한결지역아동센터  
어린이들이 '2018년  
세종문화회관 신년  
국악 한마당' 공연을  
관람하였습니다.  
한 어린이의  
소감문입니다.



## 미래를 여는 영어교실 “영어 캠프” 즐겁게 배운 영어, 제대로! 뽐냈습니다

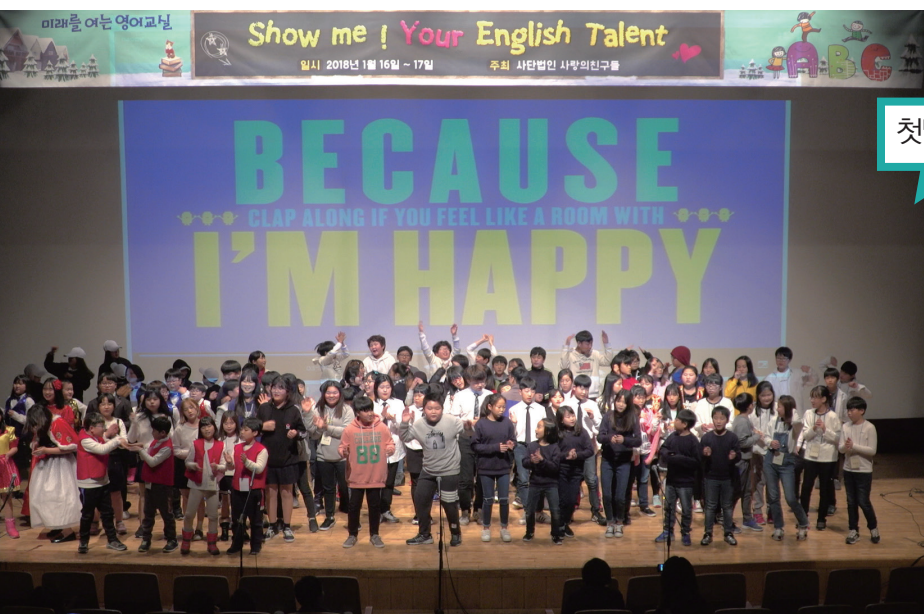

### 첫날, 설레고 긴장되는 발표회

올해 캠프는 서울여성플라자에서 1월 16~17일에 걸쳐 열렸습니다. 첫날은 발표회 날이었습니다. 오후 2시경부터 속속 도착한 각 센터의 선생님과 아이들은 흥겨운 중에도 저녁에 있을 발표회 준비에 마음이 바빴습니다. 발표회 전에 리허설도 하고, 긴장과 기대를 안고 무대에 올랐습니다.

◀ 서울, 부천, 인천, 대전, 강릉, 광주, 문경, 김해, 춘천, 전국 17개 지역아동센터 132명의 아이들이 함께 했습니다.

### 이튿날, 롯데타워와 롯데월드 방문

서울여성플라자에서 하룻밤을 자고, 롯데타워와 롯데월드에서 왔습니다. 롯데타워의 후원으로 123층 타워에 올라 어찔어찔 구경을 하고, 롯데월드의 후원으로 롯데월드 어드벤처에서 신나게 놀았습니다.

신났다가 긴장했다가, 긴장했다가 신났다가, ‘격하게’ 보낸 이틀이었습니다. 아이들의 소감문을 조금 소개해 보면, ♥“엄청 재밌었다”가 가장 많은 소감이었고, ♥“사랑의친구들 여러분 저희를 초대해 주셔서 감사하고 앞으로 더욱더 연습을 꾸준히 하겠습니다.”는 감사와 각오, ♥“선생님들께서 힘드셨을 텐데 챙겨주셔서 감사했고, 수업을 계속 듣고 싶다.”는 어른스러운 배려, ♥“다른 지역 친구들과 어울려 놀면서 친구 사이로 발전을 했고 또 다른 친구들을 많이 사귀었다는 기쁨에 하늘로 날아갈 것 같습니다.”는 탄성까지 다양하였습니다.



“미영캠프”라고 아시나요?  
 “미래를 여는 영어교실” 출신 아이들이 1년에 한번 다 같이 모여 벌이는 자신들의 영어 잔치, “미래를 여는 영어교실 영어캠프”를 이렇게 애칭으로 부르답니다.  
 ‘미래를 여는 영어교실’이 얼마나 아이들에게 인기가 있는지 실감케 됩니다.  
 또한 저소득 지역아동센터 아이들에게 영어 교육 지원이 얼마나 절실한지도 절감케 됩니다.

발표회, 영어로 노래하고 춤추고

노래면 노래 ...



춤이면 춤 ...



연극이면 연극 ...



연설에 연주까지!



모두, 정말 멋졌고, 잘했습니다!

‘2018 미래를 여는 영어교실 영어캠프’ 참가 기관

| 지역 | 참가 지역아동센터  |
|----|--|
| 서울 | 갈현지역아동센터, 반석방과후교실, 전농방과후교실, 천음방과후교실, 씨앗지역아동센터, 한사랑지역아동센터 (6개 기관, 49명 참가) |
| 부천 | 지구촌지역아동센터 (1개 기관, 7명 참가)   |
| 인천 | 만수행복지역아동센터, 선민아이들세상지역아동센터, 푸른솔생활학교 지역아동센터, 하늘씨앗지역아동센터 (4개 기관, 34명 참가)    |
| 대전 | 극동지역아동센터 (1개 기관, 10명 참가)   |
| 강릉 | 마리아지역아동센터 (1개 기관, 7명 참가)   |
| 광주 | 행복한지역아동센터 (1개 기관, 6명 참가)   |
| 문경 | 영순지역아동센터 (1개 기관, 8명 참가)  |
| 김해 | 영헌비전지역아동센터 (1개 기관, 6명 참가)  |
| 춘천 | 춘천반석지역아동센터 (1개 기관, 5명 참가)  |

숨은 공로자, ‘미래를 여는 영어교실’ 자원봉사 선생님들

미래회의 후원을 받아 2007년 시작된 “미래를 여는 영어교실”은 영어 교육의 기회가 적은 저소득 지역아동센터 아이들에게 커다란 배움의 기쁨을 선사해왔습니다. 무엇보다 자원봉사 선생님들이 계셔서 좋은 결과를 낼 수 있었습니다. 많은 자원봉사 선생님들이 매주 1~2회 아동기관을 방문하여, 사랑의친구들이 제공한 교재와 교육기자재를 바탕으로 영어를 가르쳐주십니다. 연령과 직업은 달라도 모든 선생님들이 한결같은 마음으로 가르치고 품어주셔서 아이들이 두려움과 소외 없이 영어를 배워나가고 있습니다.

2017년에는 155개 기관, 971명의 어린이들이 “미래를 여는 영어교실”에 참여하였습니다. 나아가 2017년부터 “미래를 여는 영어교실” 출신 학생 중 영어 실력이 우수한 중·고등학생에게 매달 30만원의 영어교육 장학금이 지원되고 있습니다.

2017년 11월 30일에 열린 43차 ‘미래를 여는 영어교실’ 평가회, 사단법인 ‘미래회’의 강재민 부장, 김규성 과장이 참석하셨습니다.



# 2018 사랑의 떡국 나누기, 사랑의 떡국 바구니 3,000개 마련

매년 어려운 이웃들의 따스한 설날을 위해 마련하는 “사랑의 떡국 나누기”에 올해도 많은 관심과 후원이 있었습니다. 덕분에 쇠고기 양지와 떡국떡, 멸치, 스팸 등 떡국거리가 담긴 3,000개의 ‘사랑의 떡국 바구니’를 마련하여, 어려운 이웃들에게 잘 전달하였습니다. 하나 하나 바구니를 따라 후원자 여러분의 마음이 잘 전달되어 어려운 여건의 어린이와 그 가정에 온기와 희망이 함께 했으리라 믿습니다.



저녁 음식이니까,  
하루 만에 다 싸야합니다.  
정성껏 마련한 3,000개의  
쇠고기 양지와, 떡국떡,  
멸치, 스팸.....

설날을 앞두고 교통이 복잡해서,  
운송준비에 마음이 바쁩니다.

꼼꼼하게 확인하고, 단단하게  
보자기 포장..... 보자기와 함께  
마음도 씩니다.



자원 봉사자들이  
안 계시면 불가능한  
일입니다.



매년 추운 날에  
하루 종일 자원봉사,  
고맙고 고맙습니다!



기다리느라  
힘드셨죠? 바구니가  
잘 전달될 수 있도록  
부탁드려요.

“사랑의 떡국 나누기”는 나라 경제가 한창 어렵던 1998년, 설날이 와도 떡국조차 끓이지 못하는  
가정에 떡국거리를 전달하면서 시작되었습니다.  
2018년 설날까지 20년간 총 63,777개의 떡국바구니를 전달하였습니다.

## 따뜻한 한 해 되기를 소망하였습니다

### “2018년 사랑의 떡국바구니” 현황

올해는 총 529명(개인 후원자 486명, 단체 43개)이 137,482,282원을 후원해주셨고, CJ나눔재단에서 스펀 3,000개, 애터미주식회사에서 다시팩 400개를 후원해주셨으며, 이화여자고등학교가 물품 적재와 포장 장소를 내어주셨습니다.

### 2018년 사랑의 떡국바구니는 이렇게 전달했습니다

#### 1. 지역 지원

- ▶ **지역지원 대상** : 독거노인, 소년소녀가장, 장애인가정, 다문화가정, 탈북가정, 저소득가정 등
- ▶ **지원 가정(수)** : 총 2,231가정
- ▶ **지원 지역**  
서울(강남구, 강동구, 강북구, 강서구, 관악구, 광진구, 구로구, 금천구, 노원구, 도봉구, 동대문구, 동작구, 마포구, 서대문구, 서초구, 성동구, 성북구, 송파구, 양천구, 영등포구, 용산구, 은평구, 종로구, 중구, 중랑구)  
경기(고양, 과천, 광명, 구리, 김포, 남양주, 동두천, 부천, 성남, 수원, 시흥, 안산, 안성, 안양, 오산, 용인, 의정부, 파주, 평택, 화성), 인천(강화군, 남구, 남동구, 부평구, 서구, 연수구)  
전남(무안군, 목포시, 영암군), 충남(논산시, 아산시, 천안시)

#### 2. 지역아동센터 지원

- ▶ **지원 대상** : 조손가정 등 형편이 어려운 지역아동센터 어린이
- ▶ **지원 가정(수)** : 89개 지역아동센터, 총 769가정
- ▶ **지원 지역아동어린이 센터**  
강원(17개), 경기(47개),  
경북(17개), 광주(23개),  
대전(12개), 서울(9개),  
인천(11개), 전북(24개),  
충남(4개)



아이들에게서  
감사 편지가 많이 왔습니다.  
몇 장 소개합니다



### 2018년 한 해, 감사로 시작할 수 있는 설날 아침을 주셨습니다

떡국 바구니 후원 및 포장행사 봉사자(개인 / 단체)



#### 후원 단체 (43개)

CJ나눔재단 | 강화우리마을 | 구로구 동지사랑 | 구로팜 친구들  
 국민체육진흥공단 경륜경정사업본부 | 쿠팡스토어 도봉점 부모회  
 김민정 디자인웍스 | 나옴이회 | 대한불교조계종 흥천사 | 동남기업사 |  
 미래에셋박현주재단 | 범우사 | 사회복지공동모금회 · (주)대한항공 |  
 (사)한국건강관리협회 | (사)햇살사회복지회 | 삼구복지재단 | 샘터봉사회 |  
 성북한마음봉사회 | 수원온누리교회 | 스위스재보험(주) | 에터미주식회사 |  
 에너낙코리아유한회사 | 에스더기도선교회 | 유희상사(주) |  
 은혜복지재단 | 은혜직물 | 이화여자고등학교 | 정동제일교회 |  
 (주)다음레저 | (주)대일텍스타일 | (주)삼지엔지니어링 |  
 (주)신즈디자인하우스 | (주)인진 | (주)종이나라 | (주)정삼씨지피에스 |  
 (주)크리스에프앤씨 | (주)파라다이스 | (주)효성 | 하나금융나눔재단 |  
 하이비지역아동센터 | 한국전력부녀회 | 행정안전부 행복드림봉사단

|     |     |     |     |     |     |     |     |
|-----|-----|-----|-----|-----|-----|-----|-----|
| 임소빈 | 임영숙 | 임재욱 | 임종성 | 임희순 | 장미아 | 장성희 | 장순량 |
| 장예순 | 장완성 | 장은실 | 장정순 | 전길환 | 전숙희 | 전승규 | 전영숙 |
| 전영숙 | 전영옥 | 정경옥 | 정경인 | 정기자 | 정대련 | 정성자 | 정순례 |
| 정순은 | 정순자 | 정은희 | 정인아 | 정재희 | 정태희 | 정향진 | 정현백 |
| 정화자 | 정희원 | 조 국 | 조동승 | 조민자 | 조병옥 | 조성호 | 조수진 |
| 조영남 | 조영임 | 조영준 | 조예자 | 조유민 | 조윤자 | 조재민 | 조현정 |
| 조흥식 | 조희정 | 주기람 | 주인자 | 지영선 | 지혜리 | 지혜숙 | 진정자 |
| 천서현 | 천정배 | 최규채 | 최금성 | 최미선 | 최석식 | 최숙자 | 최순자 |
| 최소희 | 최애경 | 최용준 | 최재승 | 최정돈 | 최정수 | 최준영 | 최준호 |
| 최중자 | 최지은 | 최지현 | 최호을 | 탁동현 | 하명희 | 한명섭 | 한명옥 |
| 한서경 | 한승현 | 한인경 | 한인에 | 한태동 | 한현옥 | 한혜정 | 한홍식 |
| 함명숙 | 허 승 | 허광혜 | 허남근 | 홍경자 | 홍근표 | 홍성기 | 홍성진 |
| 홍현주 | 황경주 | 황순택 | 황은주 |     |     |     |     |

H.E. Bader Mohammad Alawadi Lucas Chun Richard Chun  
 Stephen Chun 무명(69명)

#### 후원 개인 (486명)

|     |     |     |     |     |     |     |     |
|-----|-----|-----|-----|-----|-----|-----|-----|
| 강미선 | 강미진 | 강민혜 | 강반석 | 고경애 | 고현석 | 곽선례 | 곽선숙 |
| 곽영옥 | 구미정 | 구숙경 | 구인순 | 구종태 | 구지현 | 구춘모 | 구현자 |
| 권남인 | 권순자 | 김경돈 | 김경례 | 김경수 | 김경숙 | 김경식 | 김경애 |
| 김경영 | 김경희 | 김계순 | 김광석 | 김광애 | 김광자 | 김기환 | 김남숙 |
| 김남연 | 김내현 | 김대화 | 김동훈 | 김명신 | 김명자 | 김명조 | 김명주 |
| 김명희 | 김미경 | 김민권 | 김상미 | 김상수 | 김상희 | 김선희 | 김설현 |
| 김성아 | 김성애 | 김성재 | 김소연 | 김소영 | 김승자 | 김수정 | 김숙희 |
| 김순자 | 김애자 | 김연희 | 김영자 | 김영중 | 김영태 | 김용현 | 김유미 |
| 김윤석 | 김은주 | 김은채 | 김익신 | 김이경 | 김인숙 | 김일곤 | 김재숙 |
| 김정경 | 김정규 | 김정미 | 김정수 | 김정순 | 김정연 | 김정완 | 김정자 |
| 김정현 | 김종량 | 김종순 | 김주원 | 김주희 | 김진규 | 김창규 | 김춘경 |
| 김춘례 | 김춘한 | 김태연 | 김한순 | 김해준 | 김행자 | 김향미 | 김현순 |
| 김현자 | 김현중 | 김형수 | 김형순 | 김혜식 | 김홍남 | 김희순 | 나정웅 |
| 노승현 | 노효선 | 라지선 | 명인서 | 모숙현 | 문미옥 | 문소영 | 문순금 |
| 문정순 | 문희태 | 민웅기 | 민조희 | 박 승 | 박 영 | 박 옥 | 박경미 |
| 박간희 | 박노훈 | 박명순 | 박명자 | 박선진 | 박성련 | 박승자 | 박정자 |
| 박신애 | 박유경 | 박윤희 | 박은경 | 박인숙 | 박재형 | 박정수 | 박정자 |
| 박정애 | 박정해 | 박정희 | 박종렬 | 박준규 | 박필규 | 박해철 | 박현미 |
| 박현숙 | 박현옥 | 박현주 | 박현철 | 박혜나 | 박혜숙 | 박혜원 | 박희경 |
| 배대성 | 배신숙 | 배정은 | 백경희 | 백기숙 | 백미자 | 백주현 | 서동일 |
| 서연호 | 서현주 | 서홍순 | 서희정 | 석혜경 | 설 훈 | 성인숙 | 성효경 |
| 손이선 | 손정숙 | 송명림 | 송미라 | 송양자 | 송요선 | 신낙균 | 신상희 |
| 신선련 | 신성주 | 신연숙 | 신현준 | 신혜연 | 심서우 | 심지희 | 안연옥 |
| 안진희 | 양계남 | 양남오 | 여수영 | 여인춘 | 염기철 | 염명화 | 오경선 |
| 오승택 | 오정숙 | 오하린 | 우미형 | 원민영 | 유 미 | 유달리 | 유덕열 |
| 유설자 | 유성엽 | 유성진 | 유순동 | 유영미 | 유영주 | 유옥규 | 유은혜 |
| 유창모 | 유형숙 | 유혜경 | 유혜란 | 유혜자 | 윤동수 | 윤복기 | 윤상현 |
| 윤서석 | 윤성환 | 윤소이 | 윤순희 | 윤신자 | 윤영자 | 윤지현 | 윤춘희 |
| 윤혜라 | 윤효진 | 이 옥 | 이 행 | 이경수 | 이경숙 | 이경옥 | 이경임 |
| 이경호 | 이경화 | 이경희 | 이광자 | 이규숙 | 이권우 | 이규석 | 이근미 |
| 이디애 | 이동진 | 이두래 | 이명형 | 이명혜 | 이미경 | 이보은 | 이복은 |
| 이복형 | 이삼순 | 이상룡 | 이석현 | 이선우 | 이선이 | 이선행 | 이선희 |
| 이성림 | 이성희 | 이수연 | 이숙이 | 이숙진 | 이순례 | 이순자 | 이승구 |
| 이아정 | 이영삼 | 이영숙 | 이영아 | 이요식 | 이용규 | 이용화 | 이운주 |
| 이윤경 | 이은라 | 이은실 | 이은희 | 이인영 | 이인희 | 이재용 | 이정구 |
| 이정원 | 이정자 | 이제희 | 이종경 | 이종영 | 이종옥 | 이주학 | 이준우 |
| 이준근 | 이지예 | 이지원 | 이지은 | 이진규 | 이진용 | 이진우 | 이채운 |
| 이춘화 | 이해동 | 이현옥 | 이현주 | 이혜숙 | 이혜원 | 이효진 | 이희영 |

#### 자원봉사

|     |     |     |     |     |     |     |     |
|-----|-----|-----|-----|-----|-----|-----|-----|
| 강난희 | 곽선숙 | 김동하 | 김명전 | 김민상 | 김설현 | 김성재 | 김세화 |
| 김연진 | 김영란 | 김윤재 | 김은태 | 김인제 | 김정미 | 김정음 | 김주형 |
| 김지은 | 김혜경 | 문경하 | 박시연 | 박정숙 | 박정애 | 박정희 | 박필규 |
| 박현미 | 박혜경 | 박희경 | 박희양 | 서수민 | 서진식 | 소현정 | 송명림 |
| 송지혜 | 심지희 | 안민지 | 안현자 | 여동건 | 오봉연 | 오태순 | 원현정 |
| 위석환 | 유영인 | 유형숙 | 윤혜라 | 이디애 | 이은경 | 이은숙 | 이은하 |
| 이종옥 | 이해리 | 이현옥 | 이현주 | 임진수 | 전제민 | 전형재 | 정혜림 |
| 조연수 | 진달숙 | 최석동 | 최순희 | 함도영 | 황은주 | 황희자 |     |

**[구로팜]**  
 강미영 김명조 김경희 김연정 서혜선 장윤서 정선애

**[김근태재단]**  
 인재근 강경만 강준희 강철웅 국부길 김기순 김오엽 김용석  
 김잔디 박상근 박진식 박후덕 서영혜 서지원 심종섭 안민희  
 염옥선 윤병윤 이길연 이동진 이보람 이승민 이영숙 이정익  
 정 훈 정인임 조연옥 최용재 한성희 현창하

**[성북한마음봉사회]**  
 김춘례 이지예 강영자 김경남 김우섭 김현정 신미경 안양순  
 윤정자 이말숙 이순자 전정희 조숙희

**[스위스재보험]**  
 이효식 김중현 강민영 김동욱 김선미 김성림 남진형 박상미  
 소송영 송희재 심정보 이원찬 정지원 허성하 허윤정

**[에너낙코리아]**  
 이지호 김홍일 안기성 이재진 이진호 조혜리

**[에스더기도선교회]**  
 김현자 구현자 구춘모 강반석 구인순 김정규 김정자 문정순  
 박신애 위인숙 윤신자 이경중 이수경 정순자 조영임 주사랑  
 최정돈

**[정동제일교회]**  
 이진용 김경은 박영숙 서은숙 이영미 임동산 정호연

**[종이문화재단]**  
 정인식 김영일 이순례 이준서 한복연

**[효성]**  
 김성애 계승경 고수호 김기찬 김동원 김봉수 김수영 김유진  
 나상록 민경률 박성재 박한규 백수정 손한걸 안현식 이성옥  
 이인호 이정원 조윤성

# 사단법인 사랑의친구들, 제21차 정기총회가 열렸습니다

2018년 2월 13일(화) 낮 12시, 사단법인 사랑의친구들에서  
제 21차 정기총회가 열렸습니다.

## 이런 안건을 다루었습니다

회의에서는 ▶ 전회의록 인준 ▶ 감사보고 ▶ 사업보고(2017년도 사업보고서, 2017년도 회계결산서) 등을 순서대로 다루고, ▶ 2018년도 사업계획(안) ▶ 2018년도 회계예산서(안) ▶ 임원연임의 건을 토의 안건으로 하여 토의하였습니다.

## 창립 20주년 기념행사 준비를 토의했습니다

올해 사랑의친구들 창립 20주년을 맞아, 지난 사업과 연혁 등을 정리하고 향후 사랑의친구들의 발전 방향을 모색하는 기념행사를 준비하고, 20주년 신규 사업을 기획하기로 하였습니다.

- ▶ **기념행사** : 20주년 자료집과 영상물 제작, 감사의 시간과 자축의 시간 마련
- ▶ **기획사업** : 20주년 기념 나눔 캠페인으로 '저소득 한부모 가정 아동결연사업'추진, 4차 산업혁명 시대의 흐름에 맞춘 교육 등 신규 사업 모색

## 홍보 방식을 변경하기로 결정했습니다

- ▶ **회지제작 회수 축소** : 우편료 등 비용증가로 기존 연 2회 제작하던 회지를 연 1회 연보고서 형식으로 변경
- ▶ **홈페이지 개편** : 급변하는 미디어 환경에 맞춰 분기별 웹진 소식지를 제작



## 총회에서 결정된 주요사업과 일정은 다음과 같습니다.

### 20주년 기념사업

1. 기념행사 : 2018년 8월 10일 예정
2. 20주년 기념 나눔 캠페인 : '저소득 한부모가정 아동결연사업'(연중)

### 프로그램 기획사업

1. 저소득 지역어린이센터 연합캠프 공모 사업 : 2018년 1월 ~ 3월
2. 지역아동센터 교사 교육 : 2018년 6월 중
3. 지방 어린이 서울 초청 행사 : 2018년 4월 19일 (목) ~ 21일(토) (2박 3일)
4. 미래를 여는 영어교실 : 2017년 12월 ~ 2018년 12월 (3개월 단위로, 44차~ 47차)
5. 미래를 여는 영어교실 "영어캠프" : 2019년 2월 중 (예정)
6. 영어 장학프로그램 : 2018년 3월 ~ 2019년 2월
7. 사랑의 목도리 뜨기 : 2018년 연중 계속

### 나눔 사업

1. 사랑의 간식나누기 : 6개월씩 연중 계속
2. 사랑의 떡국나누기 : 2019년 1월 중(예정), 정동제일교회
3. 개별아동 장학금 지원 : 매달 5만원 ~ 10만원씩 1년 동안 지원
4. 기증물품 나누기 및 문화체험 초청 : 연중 계속

### 모금 사업

1. 사랑나누기 바자한마당 : 2018년 10월 중 (예정), 이화여자고등학교 유관순기념관



**사단법인 사랑의친구들의  
창립 20년을 되돌아볼 기록물을 찾습니다.**

사랑의친구들은 창립 20년을 맞아 기념  
 자료집과 영상물을 준비하고 있습니다.  
 가지고 계신 사랑의친구들 관련 기록물,  
 사진, 영상물이 있다면 보내주세요. 20주년  
 기념자료집과 영상물에 소중한 담겠습니다.  
 귀중한 자료로 남을 것입니다.

**수집분야 :**

사진, 기록물(원고, 편지, 문서 등),  
 기념품(주요행사 기념품) 기타

**우편으로 보내실 곳 :**

서울 종로구 필운대로 9길 10(옥인동 47-483)

**전자메일로 보내실 곳 :**

folove831@korea.com

**사단법인 사랑의친구들**

**명예회장 :** 이희호

- 이 사 :** 김성재(사단법인 사랑의친구들 회장)  
 김성애(사단법인 사랑의친구들 운영위원장)  
 김순자(前 스위스재보협회사 상임고문)  
 김종량(한양대학교 이사장)  
 김형민(에너낙코리아 대표)  
 노영혜(중이문화재단 이사장)  
 박종렬(법무법인 태평양 고문)  
 성인숙(前 청와대 제2부속실장)  
 윤장순(우당장학회 이사장)  
 윤현봉(국제개발협력민간협의회 사무총장)  
 윤혜라(5.17가족회)  
 이계호(주 STC 회장)  
 이순례(前 한일신학대학 교수)  
 이종옥(5.17가족회)  
 조흥식(서울대학교 사회복지학과 교수)  
 지영선(녹색서울시민위원회 위원장)

- 감 사 :** 김주원(법무법인 덕승 변호사)  
 김철웅(청안회계법인관악지점 공인회계사)  
**고 문 :** 김남조 김성수

- 주 소 :** 서울 종로구 필운대로 9길 10  
**전 화 :** (02) 734-4945~7  
**팩 스 :** (02) 734-4948  
**페이스북 :** www.facebook/folove831  
**이 메 일 :** folove831@korea.com  
**홈페이지 :** www.friends.or.kr

**사랑의친구들은**

1998년, “굶는 어린이가 없는 세상만들기”를 목표로  
 가난하고, 소외되고, 어려움을 당하는 어린이와 이웃에게  
 사랑의 친구가 되고자, 창립되었습니다.

세월 따라 나라와 가정의 형편이 많이 좋아졌지만,  
 보이지 않는 곳에, 들리지 않는 곳에  
 도움이 필요한 어린이와 이웃이 아직, 너무, 많습니다.

사랑의친구들은  
 더욱 자세히 보고, 더욱 귀 기울여  
 도움이 필요한 곳에 가서 닿고자 합니다.

점점 더 선의를 믿기가 어려워진다고들 합니다.  
 사랑의친구들은  
 정직과 투명, 신뢰와 최선을 다해  
 창립시의 마음을 지켜갈 것입니다.

사랑의친구들이 태어난 지 올해 20년이 됩니다.  
 20주년 기념행사, 기대해주시고  
 저희 사업에 많은 관심 기울여주시면 감사하겠습니다.

